

令和6年3月吉日

大阪府弓道連盟  
会長 砂口 勝紀 様

一般財団法人明治神宮崇敬会  
理事長 栗田 勤

## 第23回明治神宮崇敬会全国弓道大会 参加者取りまとめ及び 明治神宮崇敬会への入会のお願い

拝啓 時下益々ご清祥のこととお慶び申し上げます。

平素より明治神宮並びに明治神宮崇敬会のことにつきましては格別のご高配を賜り厚く御礼申し上げます。

さて、明治神宮崇敬会全国弓道大会は本年で第23回を迎え、来る7月7日に開催する運びとなりました。

つきましては、本弓道大会への参加者の取りまとめについて、ご負担をおかけ致しますが、何卒宜しくお願い申し上げます。

明治神宮崇敬会は御祭神の御聖徳を体し、我が国のうるわしい伝統文化を守り、礼節に基づいた心豊かな明るい社会づくりを目指す活動をしております。

貴連盟の敬神の念篤き皆様にも本会の趣旨をご理解賜り、是非ともご入会頂きたくお願い申し上げます。

敬具

記

### 【第23回全国弓道大会について】

1. 実施要項に基づいて参加者を募集願います  
(全弓連発行「弓道」誌4月号に掲載)
2. 団体戦・個人戦とも別紙「参加申込書」に記入の上、「申込申請書」と共に同封の封筒にて本会事務局に送付願います
3. 参加費を一人あたり3,000円納入頂きますので、お取りまとめのうえ同封の郵便振込用紙にて送金願います。※昨年、一昨年は、コロナ禍のため当日会場受付で納付いただきましたが、今回より従前の納付方法に復します
4. 参加資格として崇敬会会員及びその家族となっておりますので、参加希望者で未入会の場合はこの際に入会願います

## 第 23 回明治神宮崇敬会全国弓道大会実施要項

主催	一般財団法人明治神宮崇敬会
後援	明治神宮・公益財団法人 全日本弓道連盟
協賛	全日本弓道具協会
主管	関東地域弓道連盟連合会
期日・日程	令和 6 年 7 月 7 日（日）

時 間	内 容
8:00 ～	受付
8:20 ～	前回優勝チーム賜杯・優勝旗返還
8:30 ～ 9:00	社頭参拝
9:20	矢渡し
9:50 ～	団体戦・個人戦
16:00 ～	閉会式（表彰式）

会場	明治神宮武道場至誠館第二弓道場
競技内容	(1) 種類 団体戦・個人戦 (2) 種別 個人戦は、三段以下の部、四段・五段の部、称号受有者の部 (3) 種目 近的競技
参加資格	明治神宮崇敬会会員及びその家族に限る
参加人員	(1) 団体戦は各地連より推薦された団体（選手 3 名で複数団体参加可とする） (2) 個人戦は団体戦登録選手の重複参加を認め、特に定員は設定しない (3) 選手変更は 6 月 11 日（火）までとする。当日の選手変更は認めない。
参加費	3,000 円（昼食支給）
競技方法	(1) 団体戦 第 1 回戦＝各自 4 射、計 12 射の奉射を行い、的中上位 16 団体を選出 ※但し、チーム合計 5 中以上の中から選出 第 2 回戦＝1 手の奉射を行い、的中上位 8 団体を選出 第 3 回戦＝1 手の奉射を行い、的中上位 4 団体を選出 第 4 回戦＝1 手の奉射を行い、的中上位より順位を決める (2) 個人戦 各種別ごとに各自 4 射の奉射を行い、3 中以上の的中者により、射詰にて順位を決める なお、団体戦参加者で個人戦参加希望者については、第 1 回戦の成績を充てる
表 彰	(1) 団体賞 優勝＝賞状・優勝旗・高松宮記念賜杯・選手宛金メダル 準優勝＝賞状・高松宮記念賜杯・選手宛銀メダル 第 3 位＝賞状・選手宛銅メダル 敢闘賞＝賞状・選手宛賞品 ※優勝旗・高松宮記念賜杯は持ち回りとする (2) 個人賞（各種別ごと） 優 勝＝賞状・金メダル 準 優 勝＝賞状・銀メダル 第 3～5 位＝賞状・銅メダル (3) 特別賞 射道優秀者＝賞状・記念品 (4) 副 賞 団体・個人戦の各入賞者に全日本弓道具協会より贈呈 (5) 参加賞 記念品（団体戦・個人戦にかかわらず参加者全員に呈する）
申込方法	(1) 所定の様式にて各地連に申し込むこと (2) 締切りは 5 月 24 日（金）まで（必着）
そ の 他	(1) 団体の部優勝・準優勝チームに「高松宮記念賜杯」を授与する (2) 行程・競技方法については、公益財団法人全日本弓道連盟の指導を仰ぎ、変更する場合がある (3) お問い合わせは下記事務局又は明治神宮武道場至誠館第二弓道場まで 電話(03)5302-5865（受付時間 9:00～17:00）

一般財団法人明治神宮崇敬会事務局

東京都渋谷区代々木神園町 1-1 電話(03)3320-5700

令和 6 年 月 日

一般財団法人 明治神宮崇敬会 御中

地連名 ( )

会長名 ( ) 印

### 第 23 回明治神宮崇敬会全国弓道大会参加申込申請書

標記の件、「大会参加申込書」を添えて下記の通り申し込みます  
なお、大会参加費( )円)は( )月 ( )日  
郵便振替で送金 ( ) します ・ ( ) しました )。

記

	参加申込者数(a)	参加費(b)	合計(a) × (b)
団体戦申込	名	3. 000円	円
個人戦のみ申込	名	3. 000円	円
合計	名	円	円

\* 郵便振替 (00170-3-196015 ・ 同封の払込用紙)

〈通信欄〉

## 第23回 明治神宮崇敬会全国弓道大会参加申込書 【団体戦】

《7月7日(日)開催 於、明治神宮武道場至誠館第二弓道場》

地連名

No.	氏名(ふりがな)	性別	生年月日	年齢	称号・段位	個人戦	住所	電話番号	会員区分	備考
1	-----	男・女	大・昭・平 年 月 日		士 段	有・無	〒 -	( )	本人 会員家族 新入会	
2	-----	男・女	大・昭・平 年 月 日		士 段	有・無	〒 -	( )	本人 会員家族 新入会	
3	-----	男・女	大・昭・平 年 月 日		士 段	有・無	〒 -	( )	本人 会員家族 新入会	

\*年齢について…大会当日(7月7日)時点での満年齢を記入願います。

\*複数チーム推薦可

\*明治神宮崇敬会未入会の方は新規にご入会願います。

\*選手変更は6月11日(火)までとする。当日の選手変更はできません。

## 第23回 明治神宮崇敬会全国弓道大会参加申込書 【個人戦】

《7月7日(日)開催 於、明治神宮武道場至誠館第二弓道場》

地連名

No.	氏名(ふりがな)	性別	生年月日	年齢	称号・段位	住 所	電話番号	会員区分	備 考
1	-----	男・女	大・昭・平 年 月 日		士 段	〒 ー	( )	本人 会員家族 新入会	
2	-----	男・女	大・昭・平 年 月 日		士 段	〒 ー	( )	本人 会員家族 新入会	
3	-----	男・女	大・昭・平 年 月 日		士 段	〒 ー	( )	本人 会員家族 新入会	
4	-----	男・女	大・昭・平 年 月 日		士 段	〒 ー	( )	本人 会員家族 新入会	
5	-----	男・女	大・昭・平 年 月 日		士 段	〒 ー	( )	本人 会員家族 新入会	

\*年齢について…大会当日(7月7日)時点での満年齢を記入願います。

\*明治神宮崇敬会未入会の方は新規にご入会願います。

\*選手変更は6月11日(火)までとする。当日の選手変更はできません。

会員種別と年会費

普通会員 3,000円  
 協賛会員 5,000円  
 維持会員 10,000円  
 特別会員 50,000円

**スマートフォンから入会できます！**  
**お手続き後、すぐに会員特典が受けられます**

**お手続きの手順**

二次元バーコードをスキャン  
 または ホームページへアクセス



明治神宮崇敬会 入会 検索

明治神宮崇敬会ホームページ「入会のご案内」へ

「会費納入をクレジットカードで決済する」の  
 「お申込みフォーム」をクリック

入会専用フォームにて  
 お手続きをお願いいたします

\*年会費はクレジットカードでのお納めとなります。(決済手数料無料)  
 \*決済完了後に「仮会員証兼領収証」が登録のメールアドレスに届きます。プリントアウトまたはスマートフォンでの提示で会員特典をお受けください。(会員証は後日郵送されます)

- 年会費のお納めについて  
 自動引落しは扱っておりません。会員期限終了前に継続のお願いをお送りし改めて入会専用フォームよりご納入をお願いします。
- 法人での入会  
 法人の場合は事務局にお問い合わせください。
- 現金でのお支払いをご希望の方は、明治神宮崇敬会受付にお越しください。

お問い合わせ

一般財団法人 明治神宮崇敬会  
 TEL.03-3320-5700

受付時間：平日 午前9:00～午後5:00

大正9年から続く

明治開会の100年を超える歴史は

全国の崇敬者の皆さまとともに  
 築んでまいりました。

明治神宮崇敬会では

その先人たちの歩みを次の世代に繋げていく為の  
 活動をおこなっております。

はじめに明治神宮をお知りになる方や  
 遠方からご参拝にお越しになるのが  
 困難な方にも、

明治神宮をより身近に感じて頂けるよう  
 様々な取り組みを行っております。

是非とも明治神宮と日本の心を

未来につなげる本会の

活動趣旨にご協賛頂きたく

ご案内申し上げます。

世代を超えた祈りの場であり続けるために。

このご案内が先人たちの紡いできた歴史と

今の時代を生きる皆さまを結ぶ

ご縁となれば幸いです。

**崇敬会のご案内**

一般財団法人



明治神宮崇敬会

〒151-0052 東京都渋谷区代々木神園町1-1 (明治神宮境内)  
 TEL 03-3320-5700 FAX 03-3379-7427

## || 明治神宮 ||

明治神宮は、東京の代々木に広がる荘厳な社に囲まれ、心のかかるさとして現在多くの国民から親しまれています。近代日本の礎を築かれました明治天皇(第122代天皇)と昭憲皇太后(明治天皇の皇后)をお祀りする神宮として両御祭神のご聖慮を敬慕する全国の国民からの熱誠により大正9年11月1日、現在の地に創建されました。造営にあたっては全国から10万本にのぼる献木が寄せられ延べ11万人におよぶ青年団の真心こもる勤労奉仕によって都林や参道づくりが行われました。創建当初の社殿は借しぐも先の戦災により失われましたが、昭和33年には国内外からの奉賛により再建がなされ復興し、令和2年には鎮座より100年をむかえました。

## || 明治神宮崇敬会 ||

明治神宮崇敬会は、戦の時代を克服した明治神宮の奉還と維持として崇敬活動を行うことを目的として、昭和21年6月1日、創立されました。昭和24年、会長に日本師工会議所・東京商工会議所会頭を迎え、その後は歴代会頭が会長に就任してまいります。さらに先の戦災で焼失した社殿の再建に尽力しました。社殿復興後は、復れた日本の伝統や文化を守り、敬神崇祖の心を育み、明るく活潑的な家庭や社会をつくる為、様々な活動を行っています。平成28年に本会創立70周年には、これからの時代に即した社会的活動を積極的に展開すべく、一般財団法人として新たな一歩を踏み出しました。



明治神宮崇敬会  
公式Instagram



明治神宮崇敬会  
公式ホームページ

## 会員特典

本報に会員登録は不要です。  
各会員特典の活用については事務局にご  
お問い合わせください。

※ 税別 入会手続き後すぐに受けられる特典



明治神宮神楽殿  
昇殿参拝  
無料拝観



外苑西側記念絵画廊  
無料拝観



御苑・清正井  
無料拝観



明治神宮ミュージアム  
無料拝観



境内レストラン「よよぎ」  
明治記念館のお食事代割引



明治神宮  
神河、会報「代々木」のお届け  
無料拝観



明治神宮祭典への参列ご案内



全日本力士選土権大会観戦ご案内



本報の全頁が無料です。  
得惠も受けたい方には  
会費をお支払いください。  
その他、様々な企画を  
随時開催しております。

## 神恩感謝祭

明治神宮特別参拝

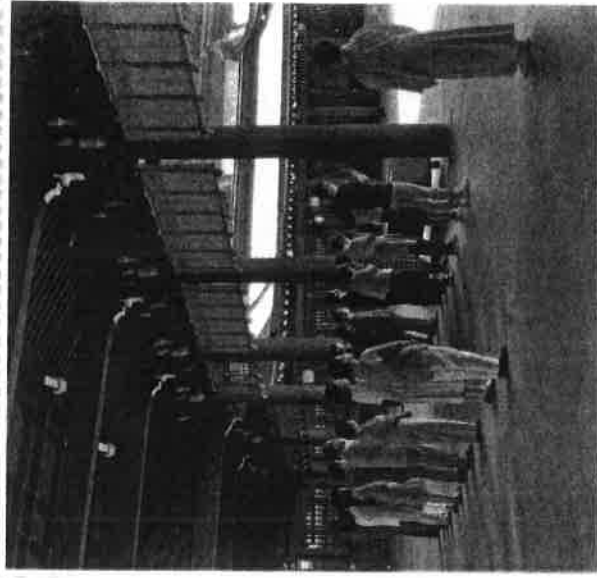

崇敬会会員の皆さまを対象に  
年2回(6月・12月)の神恩感謝祭を開催します。  
普段はお入り頂けないご本殿での特別参拝、  
神楽殿での祈願祭にご案内します。

ご神恩への感謝をささげ、  
日々の平安をご祈念ください。

※ 明治神宮特別参拝は、明治神宮特別参拝会(事務局)にて申し込みが必要です。  
お問い合わせ先は、事務局(03-3409-1111)までお問い合わせください。

# 令和6年度明治神宮崇敬会会員芳名簿

本年も会費の取り纏めを宜しくお願い致します。

支 部	5500	本部直属会員	3
地 区	300	全日本弓道連盟	
町 会	350	大阪府弓道連盟	
整理番号	350		

世話人

砂口 勝紀様

代々木受取者

(直送0部)

※お手数ですが、会費集計欄(太線内) に記入願います。

会費集計欄		人員		金額	
		名	円	円	円
内 訳	2千	名	円	1万	円
	3千	名	円	5万	円
	5千	名	円		円

(新会員 名)

(家族 0 普通 0 協賛 0 維持 0 特別 0 終身 0 )





(集金対象者： 0 件)

※この名簿情報は明治神宮・明治神宮崇敬会からのご案内、ご連絡等、必要以外の目的には使用致しません。



255003000350



住所 芳名	会費金額	種別	摘要
〒 - TEL ( ) 住所  フリガナ 氏名	金 円  300000000000		
〒 - TEL ( ) 住所  フリガナ 氏名	金 円  300000000000		
〒 - TEL ( ) 住所  フリガナ 氏名	金 円  300000000000		
〒 - TEL ( ) 住所  フリガナ 氏名	金 円  300000000000		
〒 - TEL ( ) 住所  フリガナ 氏名	金 円  300000000000		
小計	名 円		